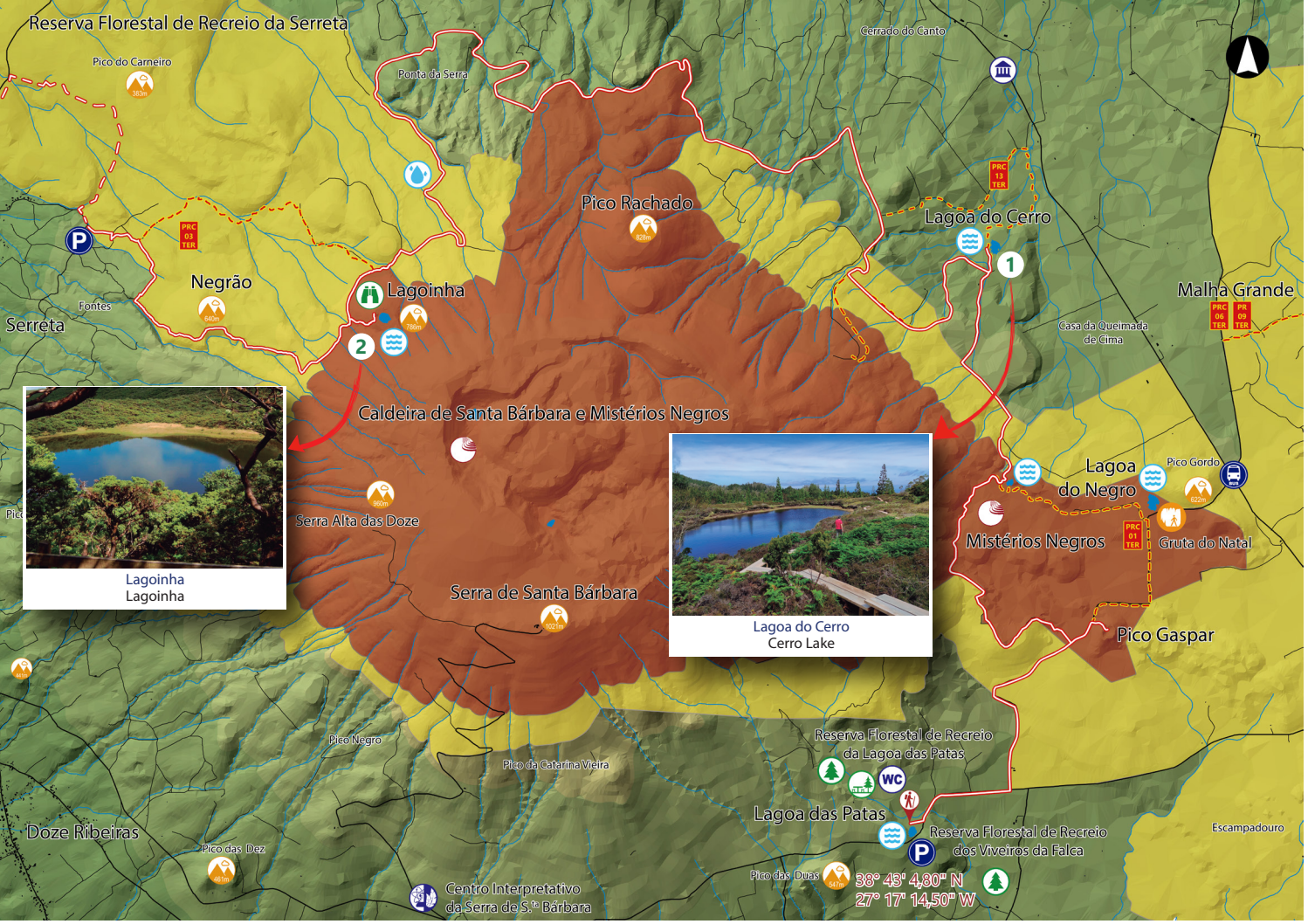

GR 01 TER

Percurso Pedrestre / Walking Trail

Grande Rota do Oeste

E1 | S1 Lagoa das Patas – Pico Negrão

Ilha Terceira / Terceira island

ETAPA 1 / STAGE 1	Duração / Duration	07h00	Extensão / Length	21,9 km

Fácil / Easy — Médio / Medium — Difícil / Hard

Caminho certo / Right way — Caminho errado / Wrong way — Vire à direita / Turn right — Vire à esquerda / Turn left

Você está aqui / *You are here*

Geossítio / *Geosite*

Gruta / *Cave*

Observação de Aves / *Bird Watching*

Monumento/Museu / *Monument/Museum*

Instalações Sanitárias / *Sanitary facilities*

Centro de Ciência / *Science Centre*

Zona de Lazer / *Picnic Area*

Reserva Florestal / *Forest Reserve*

Miradouro / *Viewpoint*

Ponto Alto / *Highest Peak*

Lagoa / *Lake/Lagoon*

Posto de Captação de Água / *Water Facility*

Autocarro / *Bus*

Estacionamento / *Parking*

Parque Natural da Terceira / *Terceira Nature Park*

Área Protegida para a Gestão de Habitats ou Espécies / *Protected Area for the Management of Habitats or Species*

Reserva Natural / *Nature Reserve*

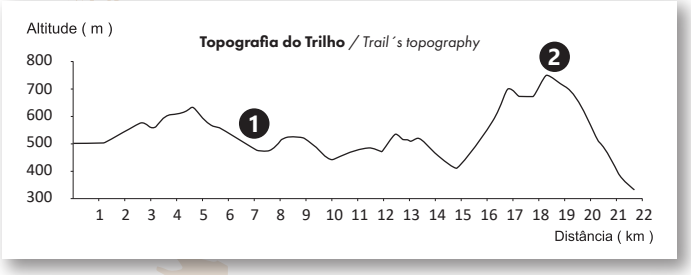

Motorizados / *Motorized* — Bicicletas / *Bicycles* — Equestres / *Equestrian* — Familiar / *Family* — Ondulado / *Wavy trail* — Equipamento / *Equipment*

ETAPA 1 / STAGE 1

A Grande Rota do Oeste, com uma extensão de 31,2 quilómetros, pretende dar a conhecer aos pedestrianistas o seu rico e vasto património natural, paisagístico e sociocultural. Ao longo da Grande Rota observa-se uma grande variedade de cenários, comunidades e ecossistemas, como zonas de recreio e lazer, falésias costeiras, bosques seminaturais e zonas de montanha, da Serra de Santa Bárbara.

The West Great Route prompts hikers to get acquainted with its rich and vast natural, scenic, social, and cultural heritage along an extension of 31,2 km. Throughout this route it is possible to observe a wide range of landscapes, natural communities and ecosystems, such as recreational areas, coastal cliffs, semi-natural forests and mountain areas of Serra de Santa Bárbara.

Inicie na Reserva Florestal de Recreio da Lagoa das Patas (foto 1), local de merendas e lazer. Siga até ao cone vulcânico do Pico Gaspar e daí pelos Mistérios Negros (PRC 01 TER) até à Lagoinha do Vale Fundo (foto 2). Entre numa antiga vereda e siga o caminho florestal, a norte da serra. Desça à Lagoa do Cerro (foto 3) onde está um abrigo para observadores de aves. Volte ao ponto onde efetuou o desvio e siga no sentido oeste, por caminhos florestais e entre sebes de criptomérias (Cryptomeria japonica), até encontrar a subida para a Lagoinha da Serreta (PRC 03 TER) (foto 4), que se encontra encaixada no flanco da Serra de Santa Bárbara, rodeada de endemismos. Regresse, continue em frente e desça a pastagem à sua direita, que contorna o vale da ribeira do Além. Siga a sinalética até encontrar o parque de estacionamento, local onde termina a etapa. A partir daí, é possível fazer ligação à zona costeira, através da próxima etapa da Grande Rota, que liga o Pico Negrão à Mata da Serreta. Uma vez que a primeira etapa se desenvolve maioritariamente numa zona acima dos 500 metros de altitude, é aconselhável que seja realizado em dias de bom tempo e visibilidade.

Start this stage in the Forest Reserve and Recreation Park of Lagoa das Patas (photo 1). Follow the road towards the volcanic cone of Pico Gaspar and, from there to Mistérios Negros (PRC 01 TER) until Lagoinha do Vale Fundo (photo 2). Take the old pathway and follow the forest trail north of the mountain. Head down to Lagoa do Cerro (photo 3) where a shelter for birdwatchers can be found. Return to the detour point and head west, following through forest paths and among hedges of cryptomeria (Cryptomeria japonica), until Lagoinha da Serreta (PRC 03 TER) (photo 4) surrounded by endemic species, which is embedded in the flank of the Serra de Santa Bárbara. Take the same path downwards, follow straight ahead and head down through pasture on the right, skirting the valley of Ribeira do Além. Follow the trail marks to the car park, where this stage ends. The next stage of this Great Route connects this location to the coastline, from Pico Negrão to Mata da Serreta. It is recommended to hike this stage with good weather and visibility, since it mostly takes place in an area with an altitude above 500m.

A primeira Grande Rota da ilha Terceira foi promovida pela Câmara Municipal de Angra do Heroísmo, no âmbito do projeto ECO-TUR (INTERREG V-A-MAC 2014-2020).v

Terceira island's first Great Route was promoted by the City Council of Angra do Heroísmo, within the scope of t he

Em caso de emergência refira o último poste numerado pelo qual passou.
In case of emergency mention the last numbered post that you passed by.

112 SOS

CONTACTO DE EMERGÊNCIA
EMERGENCY CONTACT

Número Nacional de Emergência
Emergency Call Number **112**

ALERT4YOU
TURISMO SEGURO

Código de ética e conduta do pedestrianista:

1. Antes de iniciar a caminhada, verifique o estado do trilho no site oficial (www.trails.visitazores.com) e informe sempre alguém sobre qual o percurso que irá fazer.
2. Certifique-se de que possui o equipamento adequado e os mantimentos necessários.
3. Evite sair do trilho identificado, não utilize atalhos.
4. Feche todos os portões que abrir ao longo do percurso.

Ethic and behaviour code for hikers:

1. Before starting the walk, check the status of the trail on the official website (www.trails.visitazores.com) and inform someone about the hiking trail you intend to do.
2. Make sure you have the adequate equipment and enough supplies.
3. Avoid leaving the identified trail and do not take shortcuts.
4. Throughout the course, leave all gates closed.

Direção Regional do Turismo
Tourism Board
Tel: +351 292 200 500
e-mail: acoresturismo@azores.gov.pt

Posto de Informação Turística da Terceira
Terceira Tourism Office
Tel: +351 295 404 800
e-mail: pt.de.ter@azores.gov.pt

VISITAZORES.COM

GOVERNO DOS AÇORES · GEOPARQUE AÇORES · unesco Global Geopark

açores

percurso pedestre
walking trail

Corvo
Flores
Faial
São Jorge
Pico
Graciosa
São Miguel
Santa Maria
Terceira

GR 01 TER
Grande Rota do Oeste

E1 | S1 Lagoa das Patas – Pico Negrão

21,9 km | 07h00

Difícil
Hard

CERTIFICADO AÇORES REGIÃO AUTÓNOMA DOS AÇORES PELA NATUREZA